แบบประกอบงานปรับปรุงซ่อมแซมรอยร้าวอาคารอุตสาหกรรม

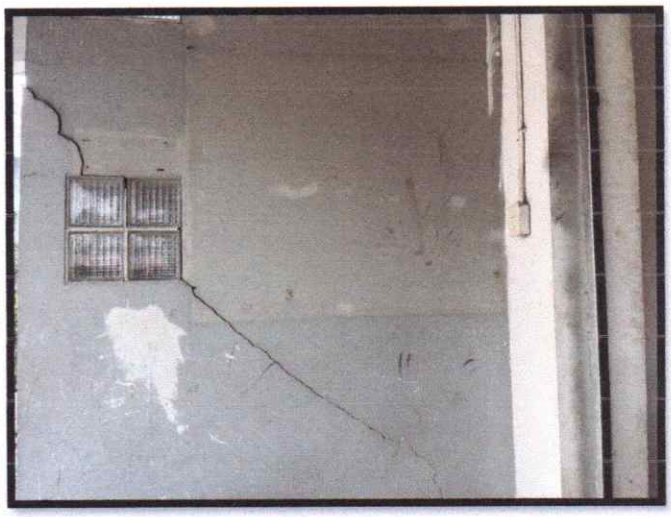
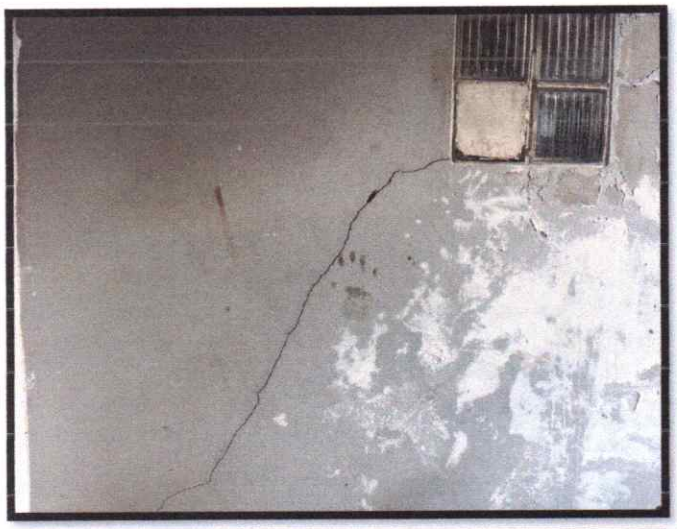

หมายเหตุ

ภาพถ่ายสภาพพื้นผิวและรอยแตกร้าวที่แสดงในแบบ เป็นเพียงภาพถ่ายตัวอย่างบางส่วนเพื่อแสดงลักษณะความเสียหายเบื้องต้นเท่านั้น ผู้รับจ้างมีหน้าที่ต้องตรวจสอบสภาพพื้นที่จริงและปริมาณงานโดยรอบทั้งหมดก่อนยื่นข้อเสนอราคา โดยการดำเนินการซ่อมแซมต้องครอบคลุมปริมาณงานและพื้นที่ตามที่ระบุไว้ในสัญญาจ้างและรายการประกอบแบบทุกประการ

แบบประกอบงานปรับปรุงงานทาสีภายในและภายนอกอาคารอุตสาหกรรม

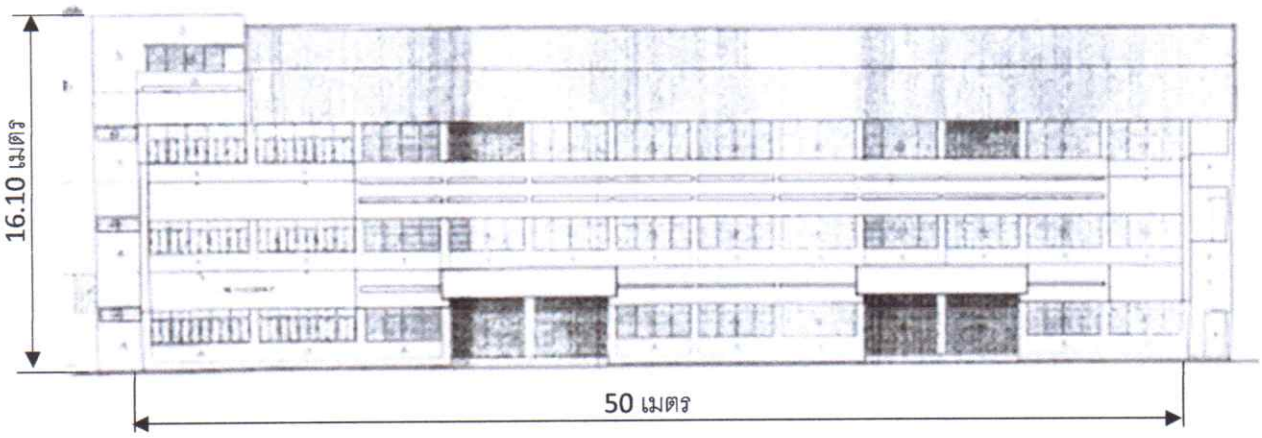

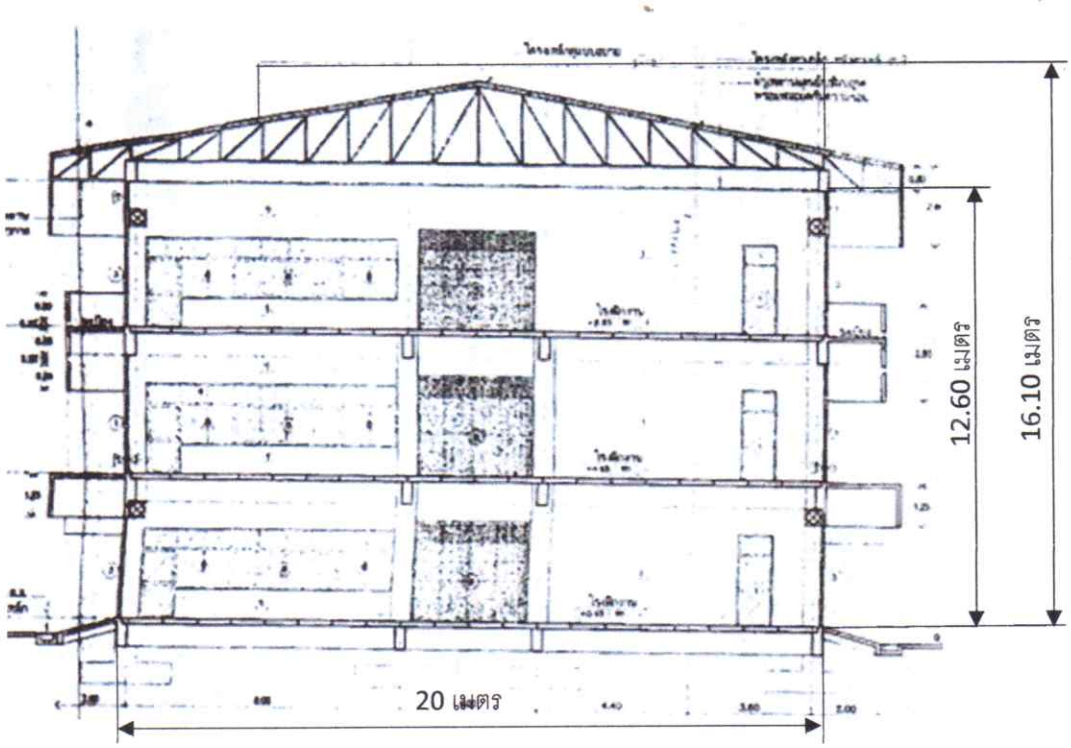

ข้อกำหนดรายละเอียดประกอบการก่อสร้าง

1. ในการดำเนินการซ่อมแซมรอยร้าวด้วยวัสดุอะคริลิคชนิดยืดหยุ่นสูง และงานทาสีภายนอก ทาสีภายในนั้น ให้เป็นไปตามรูปแบบรายการอย่างถูกต้องและเหมาะสมกับการใช้งาน
2. ในการก่อสร้างดังกล่าวเมื่อการก่อสร้างเสร็จสิ้นแล้ว ผู้รับจ้างต้องจัดเก็บสถานที่ปฏิบัติงานให้มีความเรียบร้อยและปรับสภาพของพื้นที่ให้มีสภาพสู่ปกติเสมือนก่อนการก่อสร้าง
3. ให้ผู้รับจ้างนำรายละเอียดประกอบแบบก่อสร้าง 2561 ของสำนักงานคณะกรรมการการอาชีวศึกษาเพื่อประกอบในการดำเนินการก่อสร้างอย่างเคร่งครัด